

Personas empleadas en sector público, El Salvador, período 2016 a 2020.

En 2020, el Ministerio de Hacienda reportó que alrededor de 160, 580 personas trabajaban en el sector público; de esa cifra, 80,954 equivalente al 50.41% son mujeres y 79, 626 o el 49.58% , son hombres.

El Ministerio de Hacienda aclara que en este registro no se incluye al Ministerio de Defensa, Órgano Judicial, Órgano Legislativo, Corte de Cuentas y Empresas Públicas. La fuente de los datos presentados es el Sistema de Información de Recursos Humanos (SIRH), sostenido por la Dirección Nacional de Administración Financiera e Innovación del Ministerio de Hacienda.

A continuación, se presenta un resumen del periodo 2016 a 2020, donde se puede observar la tendencia del sector. Los números indican crecimiento en la cantidad de personas empleadas en los años 2018 y 2019 y luego un significativo descenso de más de 8 mil empleos (8,361) en 2020. En este año ocurrieron una serie de despidos en el sector publico en la actual gestión presidencial.

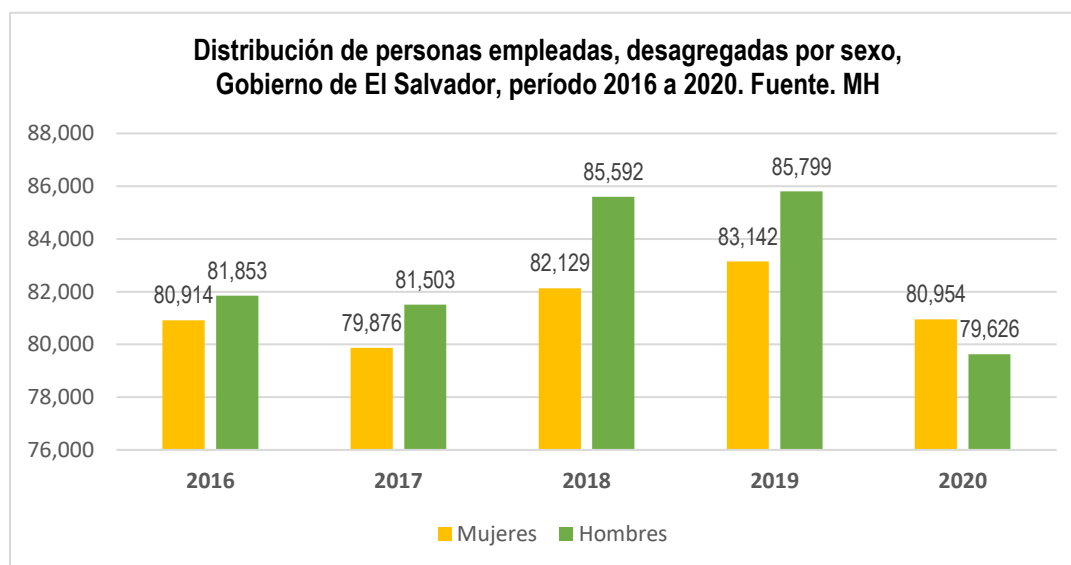

Distribución de personas empleadas, desagregadas por sexo, Gobierno de El Salvador, año 2016 a 2020. Fuente: Ministerio de Hacienda					
Año	2016	2017	2018	2019	2020
Mujeres	80,914	79,876	82,129	83,142	80,954
Hombres	81,853	81,503	85,592	85,799	79,626
Total	162,767	161,379	167,721	168,941	160,580
Elaboración propia con datos del MH					

2020, es el único año donde las mujeres superan a los hombres en empleo dentro del periodo analizado, ya que en años previos, los hombres ocuparon mayor cantidad de puestos de trabajo.

Distribución de personal por categoría

De 160,580 empleos en el sector público, la categoría donde se encuentra la mayor cantidad de personas es Técnicas, con 49,060, equivalente al 30.55%; seguido por la categoría de docentes, con 39,842 (24.81%) y área administrativa, con 34,087 (21.22%).

Distribución de población empleada, desagregadas por categoría, Gobierno de El Salvador, año 2016 a 2020. Fuente: Ministerio de Hacienda.					
Categoría/año	2016	2017	2018	2019	2020
Administrativa	38,171	37,102	37,281	35,835	34,087
Docente	45,559	44,751	45,569	45,991	39,842
Ejecutiva	1,915	1,986	1,926	2,037	1,860
Seguridad	24,882	24,918	28,554	28,878	24,947
Servicio	10,567	10,425	10,459	10,873	10,784
Técnicos	41,673	42,197	43,932	45,327	49,060
Total	162,767	161,379	167,721	168,941	160,580

Elaboración propia con datos del MH

Personal desagregado por departamento. San Salvador, es el departamento donde se concentra la mayor cantidad de personas empleadas del sector público, 91,275 equivalente a 56.84%. Es importante señalar que en este registro se encuentran 424 personas extranjeras que trabajan en el sector público y que son puestos de trabajo que se han mantenido durante varios años.

Distribución de población empleada, desagregada por departamento, El Salvador, año 2016 a 2020. Fuente: Ministerio de Hacienda					
Departamento	2016	2017	2018	2019	2020
Ahuachapán	4,796	4,659	4,718	4,716	3,963
Santa Ana	10,997	10,759	10,898	10,862	9,185
Sonsonate	7,013	6,993	7,168	7,027	5,729
Chalatenango	4,658	4,588	4,764	4,726	4,336
La Libertad	10,927	10,808	10,744	10,874	9,671
San Salvador	82,318	81,749	87,456	88,203	91,275
Cuscatlán	3,619	3,715	3,764	3,757	3,102
La Paz	5,359	5,295	5,285	5,333	4,330
Cabañas	3,417	3,409	3,462	3,498	2,907
San Vicente	4,312	4,314	4,350	4,379	3,691
Usulután	6,434	6,357	6,251	6,275	5,502

San Miguel	11,205	11,046	11,235	11,474	10,138
Morazán	3,363	3,391	3,310	3,338	2,818
La Unión	4,026	3,907	3,917	3,973	3,509
Extranjero	323	389	399	506	424
Total	162,767	161,379	167,721	168,941	160,580

Elaboración propia con datos del MH

Distribución de empleados por nivel salarial

El 41% de personas que trabajan en el sector público ganan un salario en el rango de \$601.00 a \$1,000, seguido por el 32% que ganan de \$301.00 a \$600.

Distribución de personas por nivel salarial, Gobierno de El Salvador, año 2016 a 2020.					
Fuente: Ministerio de Hacienda					
Rango salarial	2016	2017	2018	2019	2020
Hasta \$300	8,581	7,087	9976	10,345	2,282
De \$301 a 600	53,684	52,205	51,044	50,527	51,238
De 601 a 1,000	69,801	63,973	66,750	67,164	65,959
De 1001 a 1,300	14,655	20,167	19,467	19,504	19,812
De 1,301 a 1,600	7,903	6,902	8,730	9,351	8,746
De 1,601 a 2,000	3,722	5,247	5,756	5,900	4,953
Mas de 2,000	4,421	5,798	5,998	6,150	7,590

Distribución de personal, desagregado por departamento, Gobierno de El Salvador, año 2016 a 2020. Fuente: Ministerio de Hacienda					
Rango de edad	2016	2017	2018	2019	2020
Hasta 30	16,225	14,555	15,606	14,649	15,841
De 31 a 50	96,843	93,774	95,665	94,354	86,580
Mayores de 50	49,699	53,050	56,450	59,938	58,159
Totales	162,767	161,379	167,721	168,941	160,580

Elaboración propia con datos del MH

Distribución geográfica de empleados por rango de edad

Las personas en el rango de edad de 31 a 50 años ocupan la mayor cantidad de empleos, el 54%, seguido por el rango de mayores de 50 con el 36%.

Distribución de personal sector público, por nivel educativo

Distribución de empleadas/os, por departamento, Gobierno de El Salvador, año 2016 a 2020.					
Fuente: Ministerio de Hacienda					
Nivel educativo	2016	2017	2018	2019	2020
Educación básica	13,380	13,615	14,100	12,016	12,987
Tercer ciclo	6,750	6,590	6,485	6,548	6,194
Bachillerato	52,463	52,738	56,516	57,477	54,828
Post grado técnico	33,051	31,590	31,855	31,740	29,489
Universitario	52,300	52,271	53,998	55,949	51,119
Post grado universitario	2,257	2,215	2,390	2,728	2,749
Estudiantes universitarios	2,566	2,360	2,377	2,483	3,214
Total	162,767	161,379	167,721	168,941	160,580
Elaboración propia con datos del MH					

Según datos del Ministerio de Hacienda, del total de empleos en el sector público por nivel educativo, el 34% lo ocupan personas con el grado de bachilleres, seguido por 32% de personas con grado universitario.

Fuente: cuadros y gráficos, elaboración propia con datos del Ministerio de Hacienda. Estadísticas sobre recursos humanos del gobierno de El Salvador, Ministerio de Hacienda, del 2009 al 2020