



**ORMUSA**

## CENTRO DE ATENCIÓN LEGAL DE ORMUSA Enero de 2007

En el mes de enero se recibió un total de 83 denuncias. 83% fueron realizadas por mujeres y 11 % por Hombres.

El área del derecho más denunciada fue el área laboral con 45% del total de denuncias recibidas.

AREA DEL DERECHO ATENDIDA	SECTOR DENUNCIADO	ASESORÍAS	SEGUIMIENTO	PROCURACIÓN	SEXO	
					M	H
Laboral	Maquilas, cafeterías, panaderías	38	30	12	32	6
Familia	Padres.	32	18	14	31	1
Notarial	particulares	13	6	5	11	2
<b>TOTAL</b>		<b>83</b>	<b>57</b>	<b>31</b>	<b>74</b>	<b>9</b>

**AREA DEL DERECHO ATENDIDA.**

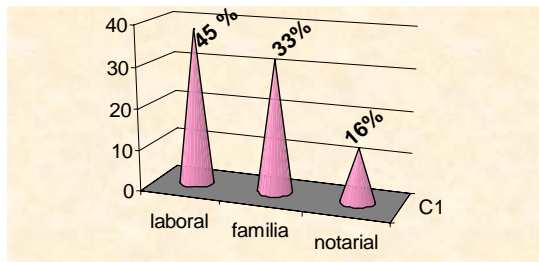

**SEXO DE USUARIOS-AS**

